

NOTAS

- MEDIDAS E MEDIÇÕES EM METROS;
- VERIFICAR POSIÇÃO EXATA DOS PILARES NO PROJETO ESTRUTURAL;
- VERIFICAR DETALHES CONSTRUTIVOS PERTINENTES NAS PRANCHAS DE DETALHAMENTO;
- EM CASO DE CONFLITO DE INFORMAÇÕES ENTRE O PROJETO GRÁFICO E O MEMORIAL DESCRITIVO, PREVALECE A INFORMAÇÃO CONTEÍDA NOS DESENHOS;
- ALTERAÇÃO NESTE PROJETO SOMENTE COM AUTORIZAÇÃO EXPRESSA DO FNDI

REFERÊNCIAS

- PLANILHA DE QUANTITATIVOS
- MEMORIAL DESCRITIVO E ESPECIFICAÇÕES TÉCNICAS (MARCAS/ FABRICANTES DE MATERIAIS RELACIONADOS AOS PROJETOS CONSTITUIREM-SE-ÃO COMO REFERÊNCIA. O FNDI NÃO DIRECIONA A ESCOLHA DE MARCAS E NÃO MANTÉM CADASTRO DE FABRICANTES).

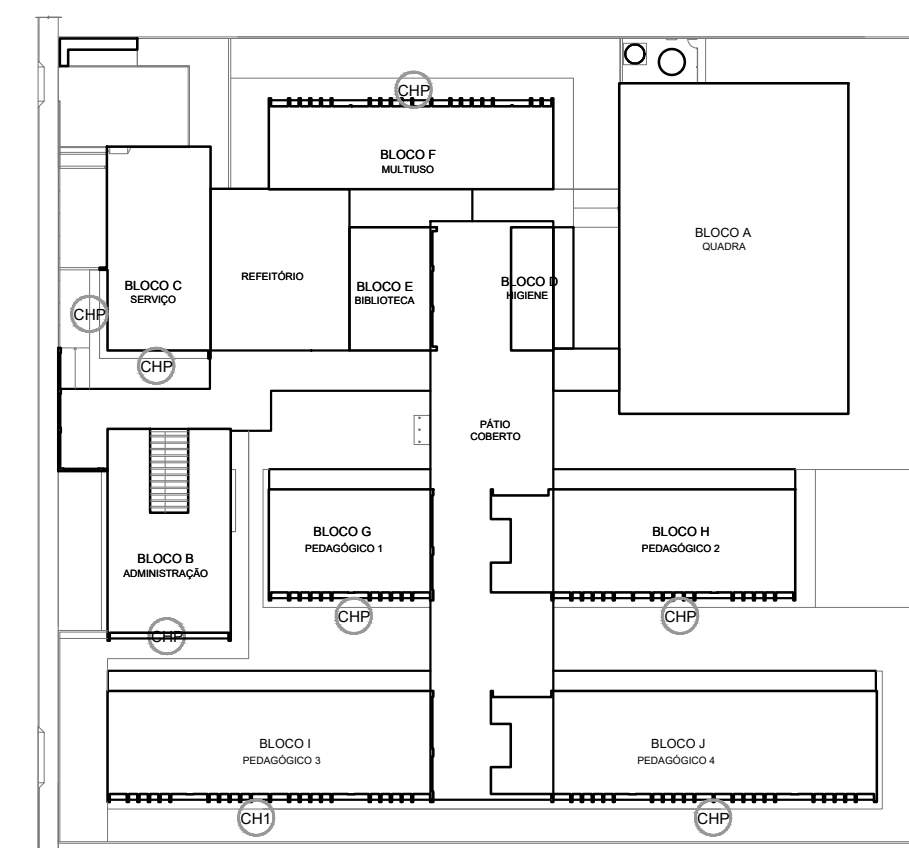

CROQUI DE REFERÊNCIA

5 CHAPA PERFURADA - BLOCO C
ESCALA 1/50

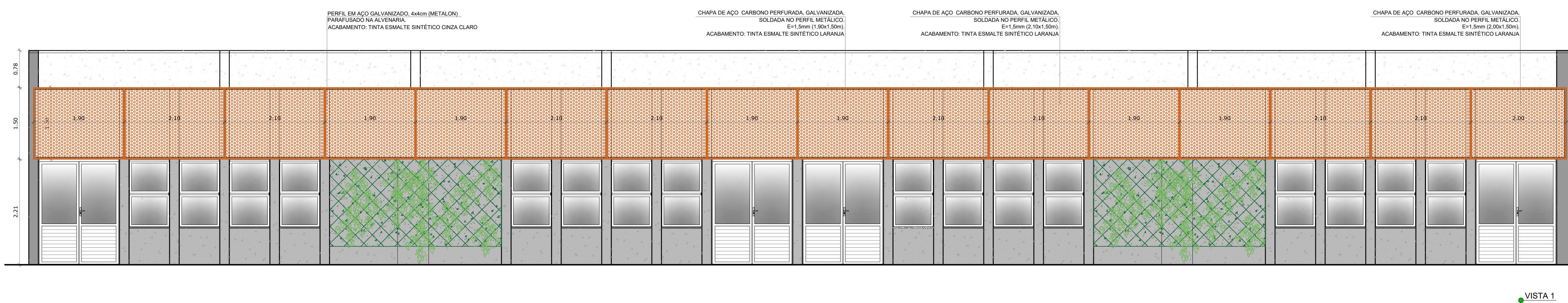
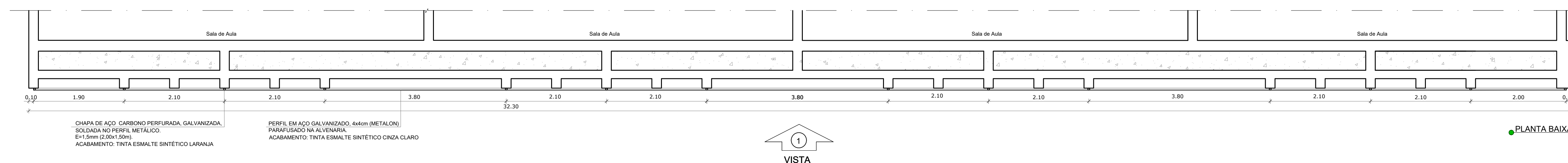

6 CHAPA PERFURADA - BLOCO I
ESCALA 1/50

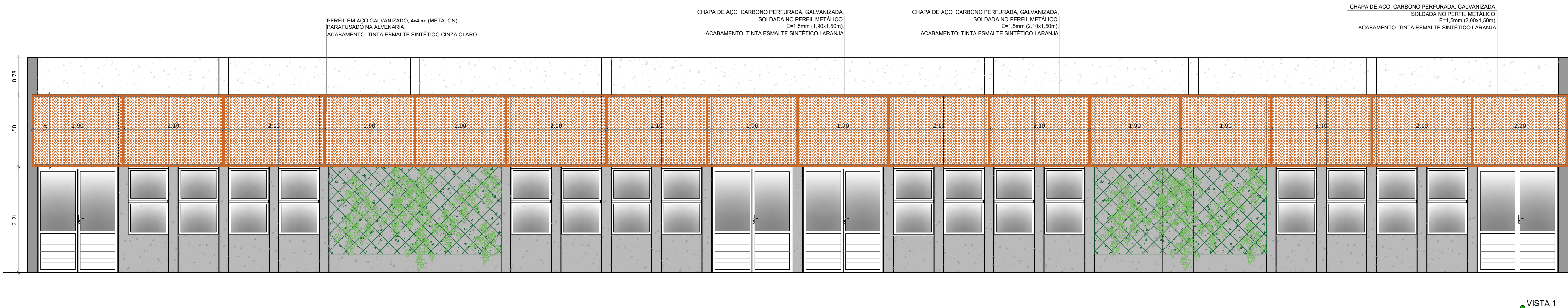
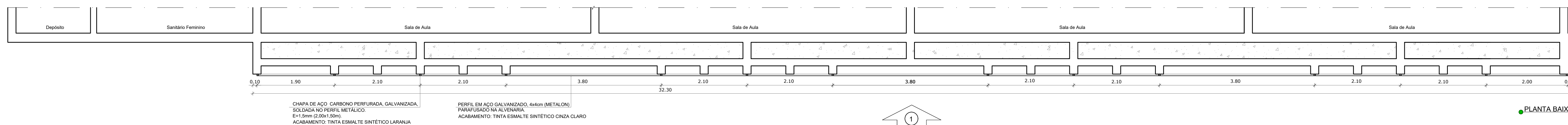

7 CHAPA PERFURADA - BLOCO J
ESCALA 1/50

Nº	DATA	DESCRIÇÃO
CONTROLE DE REVISÕES		

FNDE Fundo Nacional
de Desenvolvimento
da Educação

MINISTÉRIO DA
EDUCAÇÃO

PROJETO PADRÃO - FNDE

PROPRIETÁRIO: _____

ENDEREÇO:

MUNICÍPIO - UF: MASTROS PARA BANDEIRAS

PROPRIETÁRIO _____

RESP. TÉCNICO	CREA
---------------	------

AUTOR DO PROJETO	CAU
------------------	-----

DLFO	
------	--

OBSERVAÇÕES:

ESCOLA 13 SALAS DE AULA - MODELO TÉRREO
PROJETO DE ARQUITETURA

COORDENAÇÃO
CGEST - Coordenação
Geral de Infraestrutura
Educativa

DETALHAMENTO
CHAPA PERFURADA

ARQ

FORMATO (1100x800)

REVISÃO	
R.00	

PRANCHA

36/52